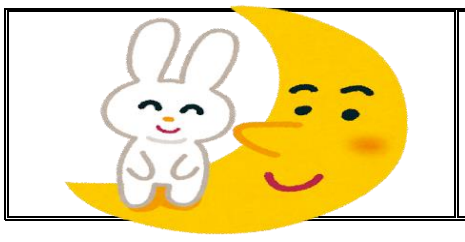

進路だより

第 ３４ 号

那覇西高校進路指導部

令和７年９月３日発行

奨学金関係　＃14

30. 令和7年度「こどもに寄り添う給付型奨学金」<給付型>　<3 年生>　[各自で応募]

給付の内容	(1)進学先の**入学金**及び**在学期間中の授業料の全額** (2)**在学期間**における**教材費等**として、**年 10 万円** **※ 他の奨学金との併用可だが、諸条件あり。**	事務局提出書類	**沖縄こども未来県民会議事務局** **① 願書(様式1)** **② 奨学候補生推薦書(様式2)** **※推薦書は、施設又は里親等が作成** **③ 調査書** **願書等は HP よりダウンロード**できます。
応募方法	**各施設**や**里親等を通して事務局**に提出 ア. **郵送**の場合:**「書留」、「簡易書留」** (当日消印有効) イ. **直接持参**: **令和 7 年 9 月 30 日(火) 17:00必着**		
応募資格等	(1) 令和７年４月１日に沖縄**県内の「児童養護施設等」に在籍**し、 **令和8年3月末に高等学校を卒業**する者 (2) 令和６年４月１日以降に沖縄県内の児童養護施設等に在籍し、令和７年３月以降に高等学校を卒業した者		
応募締切	**令和7年 9 月 30 日(火)**　**※募集要項・願書・推薦書は、奨学金係からもらうことも可能です。**		

31. 令和７年度 宮城県高等学校等育英奨学資金(被災生徒奨学資金)　<貸与型><全学年>

貸付金額	月額:**2万**　年額:**24**万円　**1 年間**　　募集人数:記載なし (令和 7 年 11 月に、年額 24 万円を奨学生本人名義の口座に一括で振り込む予定)
貸付対象者	**① 災害時、福島第一原子力発電所災害地域に居住**し、貸付申請時に、**保護者(親権者又は未成年後見人)が宮城県に在住**している。詳細は募集要項を参照！ ② 生徒(本人)の在籍校の所在地は問わない。
応募書類	ア. **申請書等**(全て**原本**) ① **奨学資金貸付申請書** ② **奨学資金貸付申請確認書** ③ **誓約書** ④ **高等学校等育英奨学資金貸付金振込口座登録依頼書** ⑤ **世帯全員の住民票(本籍・続柄記載**のあるもの) ⑥ **帰宅困難地域から避難していることがわかる書類(被災証明書)** (⑦ 保証人が世帯構成員以外の場合：その方の住民票) イ. **経済的に修学が困難な状況を証する書類** ① 親権者の市町村発行**令和 7 年度**(令和 6 年度分)**課税証明書**。 ② 児童扶養手当を受給している場合は**「児童扶養手当証」**の写し。 ⑤ 上記以外に収入がある場合、その収入が判る書類。
書類配布期間	**令和 7 年 9 月 3 日(水)～9 月 10 日(水)　進路室(奨学金係)で配布**
校内締切	**令和 7 年 9 月 18 日(木) 17:00　厳守　※全ての書類をそろえて、係に提出**

従来の育英奨学資金及び**東日本大震災みやぎこども行き英基金奨学金**との**併給は認めません**。他県が実施する**被災生徒奨学資金と同様の奨学金との併給**についても**認めません**。